PROSTOVOLJNO GASILSKO DRUŠTVO JOŽE STARIČ GOLNIK

70 LET

OB 70 LETNICI PGD Jože Starič GOLNIK

Praznujemo 70 letnico delovanja Prostovoljnega gasilskega društva Jože Starič Golnik. Ob tem pomembnem dogodku imate pred seboj zapise o celotni prehojeni poti društva.

Društvo je bilo s strani bolnišnice Golnik ustanovljeno na pobudo Jožeta Stariča, katerega ime še sedaj nosimo v imenu društva. Bolnišnica je društvo tudi vrsto let opremljala, poleg tega pa nam je nudila še prostore za gasilsko orodjarno, s pisarno za izobraževanja in srečanja. Se je pa kasneje društvo ločilo od bolnišnice in je moralo začeti samo skrbeti za opremo in prostore.

Leta 1996 smo prvič sami kupili novo orodno vozilo Renault Trafic. Finančno smo sodelovali golniški gasilci sami z izdatno pomočjo prispevka krajanov, KS Golnik, Bolnišnice Golnik, Gasilskega poveljstva Kranj in Ministrstva za obrambo Slovenije. Pod vodstvom tedanjega predsednika in kasneje častnega predsednika Alojza Ribnikarja, smo se v letu 2003 tudi preselili v sedanje prostore društva.

Po tem času smo skrbno hranili sredstva, saj smo pričakovali, da bodo v nekem obdobju še potrebne dodatne investicije. Leta 2006 nam je GRS Kranj poklonila vozilo Mercedes Unimog, za katerega smo morali povečati garažne prostore. Leta 2007 smo kupilo novo motorno brizgalno Rosenbauer Fox III.

Leta so tekla in oprema se je starala. Tako smo v zadnjih treh letih kupili vozilo Peugeot Boxer GVM-1, s pomočjo MO Kranj pa zamenjali tudi vozilo GV-1, za katerega smo morali tudi zagotoviti objekt, v katerem se lahko nahaja.

Sem dolgoletni član in podpredsednik društva, predsednik pa sem od leta 2013, ko sem zamenjal več kot uspešnega Alojza Ribnikarja. Smo sicer majhno društvo a s srčnostjo in zagnanostjo nekaterih članov uspevamo rešiti še tako nerešljivo situacijo. Za veliko tega, kar nam uspeva so vsekakor zaslužni naši predhodniki, katerih se spominjamo v teh skromnih zapisih zgodovine. Upamo, da se bodo naši zanamci ob praznovanju kasnejših obletnic tudi nas spominjali v dobri luči.

Predsednik PGD Golnik
Gregor Omersa, višji gasilec I. st.

PGD
GOLNIK

KRANJ

GASILSKA ZVEZA MO KRANJ

PISALO SE JE LETO 1946

Društvo je bilo ustanovljeno na pobudo Jožeta Stariča, ki je daljnega leta 1946 prišel na Golnik in se zaposlil kot pleskarski mojster v Golniški bolnici. Ta se je imenovala Zvezni inštitut za TBC Golnik. Jože Starič se je povezal z takratnem direktorjem Dr. Tomažem Furlanom predlagal da bi tovrstna ustanova morala imeti svojo gasilsko četo za potrebe požarne varnosti tako v bolnici in tudi celega kraja Golnik. Na ta predlog je Dr. Furlan seveda takoj pristal. Takoj po pridobitvi dovoljenja direktorja je začel zbirati člane za prostovoljno gasilsko četo, ker pa sploh ni bilo težko, saj takrat je bilo na Golniku dovolj moške delovne sile. Domačinov sicer ni bilo, bili pa so priseljenci iz raznih krajev Slovenije.

Tedanje vodstvo bolnice Golnik je na svojem sestanku preučilo Staričev predlog in ga po daljši razpravi podprlo. Bolnica je kupila najnujnejšo opremo za pričetek usposabljanja gasilske čete, ki je bila po takratnem zapisu ustanovljena dne 9.9.1946. Imenovala se je **Lokalna gasilska četa za zvezni inštitut bolnišnice Golnik**

1946

- 09.09. Ustanovljena Prostovoljna gasilska četa za zvezni inštitut za TBC na Golniku
- Ustanovni člani: Jože Starič, Franc Vevar, Franc Šimenc, Gašper Jesenovec, Karel Tratar, Jože Kirn, Ivan Balažič, Franc Šenk, Lojze Vizjak, Karel Janežič, Jože Urankar, Jože Perko, Milan Dolinar, Albin Lombar in Pavel Valant

Ustanovitelja društva Jože Starič in dr. Furlan Tomaž

1947

- Društvo uradno vpisano v imenik društev

1948

- 06.12. Občni zbor lokalne gasilske čete za zvezni inštitut na Golniku ki je potekal v pleskarski delavnici ob 20. uri prisotnih 24 članov.
- V upravni odbor so bili izvoljeni: Starič Jože poveljnik, Tratar Karol namestnik poveljnika, Kirn Jože tajnik, Bizjak Lojze orodjar za motorno brizgalno, Šenk Franc orodjar, in odborniki Longar Lojze, Janežič Karl, Balažič Ivan, ter Urankar Jože.
- Nadzorni odbor: Dolinar Milan, Lombar Albin in Valant Pavel

Udeleženci ustanovnega občnega zbora

1. Zapisnik ustanovnega občnega zbora prostovoljnega gasilske čete za zver. institut za T.B.C. na Golniku.

Na osnovi zapisnika z dnem 9./IX. 1946 ki govori o ustanovitvi lokalne gasilske čete za zvezni institut na Golniku, se je vršil dne 6./XII. 1948. ob 20 uri v plesnorišči delavnici občni zbor ob navzočnosti 24 ih članov.

Tovariš Starič Jože kot organizator je pozdravil vse navzoče ter jim obrazložil pomen in važnost gasilskih društev. Nato se je prešlo na dnevni red:

1.) Ugotovitev prisotnih
2.) Čitanje zapisnika z dnem 10/XI. 1948. Kateri se je sestavil v zavodu zveznega instituta za T.B.C. na Golniku. Zapisniku je prisostvoval tovariš Kristan Pavel referent za gasilstvo odseka za notrajne zadeve v Kranju. Kakor kot tov Starič Jože uslužbenec zavoda in referent za gasilstvo v tukajšnjem zavodu.
3.) Čitanje poročila zveznega instituta za T.B.C na Golniku. Ki govori o obsegu dela gasilske čete za zvezni institut.
4.) Volitve upravnega in nadzornega odbora ter razdelitev funkcij.

Za upravni odbor so bili izvoljeni:

Starič	Jože	poveljnik	+
Tratar	Karol	namestnik pov.	+
Kirn	Jože	tajnik	+
Birjah	Lojze	strojar za motor	+
Benk	Franc	strojar	+
Longar	Lojze	odbornik	+
Janežič	Karl	" "	
Baloži	Ivan	" "	–
Uranker	Jože	" "	+

Nadzorni odbor:

Dolinar	Milan	+
Lombar	Albin	+
Valant	Pavel	+

5.) Osnutek pripravljalno delo.
6.) Razno:
Tovariš Starič Jože je predlagal v pogledu izgube dnevnega reda da se čim prej pregleda vse zgrade instituta katere bi zgadale v naš delokrog in ugotovi. Da ni mogoče kje koj takih predmetov ki se rodi morebiti potrebno v bližini dimnikov.
Predlog je bil enoglasno sprejet.

tovariš Kirn Jože je pod razno predlagal da se čim prej uredi vse potrebno da se začne vse stranko vežbati. Toko da bomo čim prej sposobni nastopiti v slučaju potrebe.
Toko bi se tudi naša četa priključila k izvajanju zakona o prost. gas. društvih po čl 33/XIV. 21/V.48. Ker je bil dnevni red izčrpan se je obč. zbor zaključil ob 21 uri.

Smrt fašizmu - svoboda narodu!

Za pravilnost: Kristan
Tajnik: Kirn

Na pomoč

Poveljnik: Starič Jože

Golnik, dne 6/12. 1948.

Overovlja zapisnik dva izvoljena overovatelja.

Franc Alenjo
Dovar Franc

Rokopis zapisnika ustanovnega občnega zbora

1951
- Mešana ekipa nastopi na tekmovanju v Kranju

1952
- Mešana ekipa nastopi na tekmovanju v Škofji Loki
- Na občnem zboru društva 27.3.1952 se ustanovi industrijsko prostovoljni gasilsko društvo zdravilišča Golnik
- Gasilska četa se preimenuje v PGD Golnik. PGD Golnik šteje 26 aktivnih in 20 podpornih članov.

1955
- Občinska gasilska zveza Kranj, PGD zdravilišča Golnik je v prvi brigadi sektorja 4 PGD Goriče, PGD Trstenik 3 brigade 12 sektorjev
- Bolnišnica Golnik kupi prvo motorno brizgalno SORA
- 24.4. Izredni občni zbor o obstoju društva

1956
- 19.2. Občinska gasilska zveza Kranj spremeni organiziranost v eno brigado z 4 odredi
- 18.7. PGD Golnik razvije svoj prvi prapor

1957
- Društvo se preimenuje v PIGD Golnik

1968
- PIGD Golnik se preimenuje po ustanovitelju društva PIGD Jože Starič Golnik

1977
- 17.7. Bolnišnica Golnik društvu kupi drugo motorno brizgalno Rosenbauer. Botra sta Špaljakovič Veroljub in Tina Ferenčak

1980

- 22.4. Bolnišnica Golnik podari kombi IMV rešilec in se preuredi v gasilsko orodno vozilo

1985

- 25.08. Delovna akcija pri orodjarni ureditev dovozne poti in priprava terena za asfaltiranje
- 29.08. Nadaljevanje akcije pri orodjarni

1987

- 10.06. PIGD Jože Starič Golnik praznuje 40 letnico obstoja društva

1993

- 07.08. - 09.08. Ureditev prostorov v stari orodjarni klubska soba
- 27.06. Udeležili smo se 12 kongresa GZS v Slovenj Gradcu

1994

- Na občnem zboru PGD Jože Starič Golnik se poda pobuda za nabavo novega orodnega vozila. Prične se z zbiranjem prostovoljnih prispevkov v KS Golnik in njeni širši okolici kakor tudi s prošnjami po podjetjih

1995

- 03.06. Nadaljuje se akcija zbiranja prispevkov za novo vozilo
- 03.03. Predsednik Alojz Ribnikar opravi razgovor z direktorjem Avtocommerce v Ljubljani o dobavi novega vozila obenem vozilo naroči in nakaže se del plačila ampak od tega naročila ni bilo nič
- 20.07. Razgovor v Ljubljani za novo orodno vozilo. Predsednik Ribnikar Alojz in poveljnik Ožbolt Tone se udeleživa na gasilski zvezi Slovenije razgovora s poveljnikom Sentočnikom o nabavi gasilskega avtomobila. Na tem sestanku sva spoznala g. Žnidaršič Silva iz podjetja TIOS Šentrupert, ki nam je veliko pripomogel pri nabavi novega gasilskega vozila

1996

- PGD Jože Starič Golnik proda staro orodno vozilo IMV za 100.000 SIT na Dolenjsko v Šentrupert. Začnejo se prijateljske vezi med PGD Golnik in podjetjem TIOS, ki ga vodi gospod Silvo Žnidaršič ter PGD Mirna Peč
- 28.06. Prevzem novega orodnega vozila

Prevzem novega orodnega vozila

Blagoslov novega orodnega vozila je opravil župnik Lojze Zupan iz Gorič

- 11.10. Začeli bolj sodelovati z sosednjim društvom PGD Križe in organizirali prvo skupno vajo v Novakih in se dogovorili za organiziranje izmeničnih skupnih vaj

Prihod v Novake

Postroj

1997

- 18.07. Slavnostna seja ob 50 letnici PGD Golnik, ter podpis listine o pobratenju med PGD Golnik in PGD Mirna Peč

Botri orodnega vozila: predstavniki podjetja Tios Silvo Žnidaršič s soprogo,Stanka Pirh,predsednik KS Golnik Friderik Mali in direktor bolnišnice Golnik prof.dr.Jurij Šorli,dr.med.

Predsednik PGD Golnik Alojz Ribnikar podpisuje listino o pobratenju s PGD Mirna Peč

Predsednik PGD Mirna Peč Mirko Krevs podpisuje listino o pobratenju s PGD Golnik

Visoki predstavniki na občnem zboru

Občni zbor še v stari kino dvorani

- 19.07. PGD Golnik praznuje 50 let parada s prisotnostjo društev iz GZ Kranj, sosednih društev Križe in Duplje kakor tudi pobrateno društvo iz Dolenjske Mirna Peč. Razvitje novega prapora PGD Golnik. Botri praporu so bili KS Golnik in MO Kranj

Slovesno razvitje novega prapora ob 50 letnici

- 05.12. Ustanovljena nova gasilska zveza ki se uradno imenuje Gasilska Zveza Mestne Občine Kranj v katero se je vključilo tudi naše društvo

1999

- 24.04. Očiščevalna akcija v KS Golnik s sodelovanjem PGD Golnik

Gasilci v vlogi komunalcev

Spomladansko pranje cest

Po uspešno opravljeni delovni akciji

- 08.05. Podiranje starega doma družbenih organizacij v akciji so sodelovali člani PGD Golnik

Gasilci smo se podiranja doma lotili kar sami

- 30.06. Začetek gradnje novega doma KS in gasilskega doma

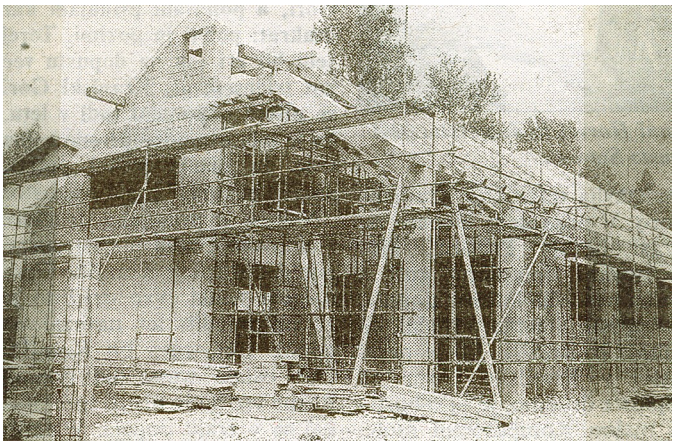

Novi dom v povojih

2000

- 18.06. Prvi skupni pohod v gore s pobratenim društvom iz Mirne Peči pohod je bil organiziran na Kriško goro organizator PGD Golnik

Tik pod vrhom Kriške gore

- 22.09. Peta skupna vaja s PGD Križe in PGD Golnik prvič na vaji sodeluje tudi sosednje društvo PGD Duplje vaja na Golniku gospodarsko poslopje Mali Edo

2001

- 16.06. Drugi skupni pohod v gore s pobratenim društvom iz Mirne Peči. Pohod je bil organiziran na Kofce, organizator PGD Golnik

Gasilski posnetek na Kofcah

- 13.10. Člani operative se udeležijo praktičnih vaj na Igu

Vstop prvega napada v prostor

2002

- 15.06. Tretji skupni pohod v gore s pobratenim društvom iz Mirne Peči. Pohod je bil organiziran na Prevalo organizator PGD Golnik

Skupinska slika pohodnikov na Prevalo

2003

- Četrti pohod zaradi neusklajenih datumov odpade
- 28.06. Slavnostna otvoritev doma KS in gasilskega doma

2004

- 19.06. Četrti skupni pohod v gore s pobratenim društvom iz Mirne Peči. Pohod je bil organiziran na Malo Polano, organizator PGD Golnik

Veterani pobratenih društev po pohodu

- 14.10. Poveljniki GZMO Kranj smo se udeležili predavanja v Ribnem pri Bledu. Tema: plin in nevarne snovi

2005

- 11.03. V Besnici smo se udeležili predavanja nesreče z nevarno snovjo
- 14.05. Peti pohod s pobratenim društvom iz Mirne Peči smer Mirna Peč – Golobinjek – Frata – Globodol, organizator PGD Mirna Peč

V senci

2006

- 22.04. Seminar o uporabi gasilnikov na GRS Kranj. Na seminarju prisotna dva člana: Tone Ožbolt in Hubert Zavašnik

Požar za vajo

- 13.05. Šesti pohod s pobratenim društvom iz Mirne Peči, organizator PGD Mirna Peč
- 04.09. Usposabljanje na vozilu VGP1800 pri GRS Kranj
- 29.09. Člani operative se udeležijo praktičnih vaj na Igu
- 02.11. Slavnostni prevzem gasilskega vozila VGP1800 od GRS Kranj

Govorniki na prevzemu vozila Unimog

Zaradi vetra in mraza je bila predaja v gasilski garaži

Nova pridobitev za PGD Golnik

- 11.12. Predsednik Alojz Ribnikar in poveljnik Tone Ožbolt pripeljeta Gasilsko vozilo VGP1800 na Golnik

Prihod gasilskega vozila VGP 1800 na Golnik

- 15.12. Pogostitev krajanov, povabljenih gostov in sosednjih gasilskih društev Goriče, Trstenik, Križe in Duplje, ter prikaz dela z novim gasilskim vozilom VGP 1800

Prikaz gašenja z visokim tlakom

2007

- 13.04. Prevzem in usposabljanje članov za delo z motorno črpalko Rosenbauer Fox III v Gasilski brigadi Ljubljana.

Nova motorna brizgalna Rosenbauer Fox III

- 19.05. Sedmi pohod s pobratenim društvom Mirna Peč smer pohoda Luknja - Prečna - Mirna Peč, organizator PGD Mirna Peč
- 22.06. Slavnostna seja ob 60 letnici PGD Golnik

- 23.06. Tekmovanje članic GZMO Kranj pred domom KS in gasilskim domom, parada, slavnostni prevzem motorne brizgalne Rosenbauer Fox III in gasilskega vozila VGP 1800, praznovanje 60 letnice

Člani ob 60 letnici

Parada in prevzem vozila in motorne brizgalne

- 13.10. Osmi pohod s pobratenim društvom Mirna Peč smer pohoda Golnik - Gozd - Golnik, organizator PGD Golnik

Skoraj na cilju

- 13.10. Prvo srečanje z vrtcem Ostržek Golnik demonstrativna vaja prikaz gašenja z RG aparatom

Malčki so pridno poslušali

2008

- 24.04. Udeležba poveljnika na predavanju komuniciranje z mediji na GRS Kranj
- 25.04. Predavanje za člane radio veza Jernej Hudohmet 15 članov
- 19.05. Deveti pohod s pobratenim društvom Mirna Peč smer pohoda Zijalo - Sv. Ana - Laze - Mirna Peč, organizator PGD Mirna Peč
- 13.09. Deseti pohod s pobratenim društvom Mirna Peč smer pohoda Golnik - Sv. Lovrenc nad Bašljem - Golnik, organizator PGD Golnik

Skupinska slika pohodnikov na Sv. Lovrenca

- 04.10. Drugo srečanje z vrtcem Ostržek Golnik demonstrativna vaja

Evakuacija vrtca

2009

- 10.04. Očiščevalna akcija
- 25.04. Seminar za predsednike in poveljnike Babni vrt
- 09.05. Enajsti pohod s pobratenim društvom Mirna Peč Dobrava - Henčkov dom, organizator PGD Mirna Peč

Utrinki z Dolenjske

- 11.05. Florjanova maša Britof
- 28.05. Prikaz gašenja z gasilnikom uslužbenci bolnišnice Golnik športni park Tivoli
- 06.06. Parada Metlika
- 12.09. Dvanajsti pohod s pobratenim društvom Mirna Peč Golnik - Bistriška planina - Lešanska planina - Dobrča - Golnik, organizator PGD Golnik

S pohoda

- 03.10. Poveljnik in podpoveljnik sta sodelovala na 15. državnem preverjanju ekip prve pomoči in civilne zaščite, zadolžena za prevoz opreme po delovnih točkah in zadolžitev za 6. delovno mesto.
- 10.10. Tretje srečanje z vrtcem Ostržek Golnik, demonstrativna vaja

Kljub slabemu vremenu je srečanje uspelo

2010

- 04.02. Zapustil nas je bivši predsednik in dolgoletni tajnik društva Janez Omejc
- 17.04. Sodelovali smo v vseslovenski akciji Očistimo Slovenijo. V tej akciji sodelovalo 11 naših članov in 50 krajanov in krajank. Na območju Golnika sta komunala Kranj in naš šofer odpeljala 30m^3 odpadkov.

Smetem ni bilo videti konca

- 02.05. Florjanova maša na Trsteniku
- 22.05. Trinajsti pohod s pobratenim društvom Mirna Peč hrib Ljuben cerkev sv. Vida, organizator PGD Mirna Peč
- 04.07. Srečanje starejših gasilcev v Škofji Loki
- 11.09. Štirinajsti pohod s pobratenim društvom Mirna Peč na Zelenico, organizator PGD Golnik

Na Zelenici

- 26.09. Svečana otvoritev gasilskega doma v Križah

- 11.10. Sodelovanje s PGD Trstenik in vrtcem na Trsteniku

Prikaz za najmlajše

- 16.10. Četrto srečanje z vrtcem Ostržek Golnik, demonstrativna vaja

Starši so lahko sami preizkusili gašenje z gasilniki

2011

- 21.05. Petnajsti pohod s pobratenim društvom Mirna Peč Trdinov vrh, organizator PGD Mirna Peč
- 24.05. Selitev knjižnice Kranj

Gasilci priskočili na pomoč knjižničarkam

- 04.06. Tekmovanje veteranov v Križah

Starejši gasilci v akciji

- 28.08. Zapustil nas je član in član NO Horvat Milan

- 10.09. Šestnajsti pohod s pobratenim društvom Mirna Peč. Smer Kriva jelka, organizator PGD Golnik

V senci Udin boršta

- 08.10. Peto srečanje z vrtcem Ostržek Golnik in demonstrativna vaja
- 12.10. Predavanje Ruševina 2011 na GRS Kranj
- 22.10. Kviz Mavčiče
- 03.12. Nadaljevalni tečaj za gasilca na Golniku

Tečajniki na delu

2012

- 18.02. Redarstvo ob pustni povorki po Golniku KS
- 24.02. Izvedli predavanje prva pomoč predaval je Megloba Ivan - 20 članov in 5 krajanov
- 24.03. Izvedli očiščevalno akcijo Očistimo Slovenijo za boljši svet prisotnih je bilo 10 članov
- 21.04. Orientacijski pohod v Bitnjah - pionirji

Prazna vreča ne stoji pokonci

- 17.05. Čiščenje jaška pred vrtcem Ostržek Golnik
- 26.05. Sedemnajsti pohod s pobratenim društvom Mirna Peč Sv. Ana nad Mirno Pečjo Mirna Peč organizator PGD Mirna Peč
- 09.06. Parada ob 60 letnici PGD Goriče
- 21.06. Slavnostna seja 110 let PGD Mirna Peč

Predaja darila ob 110 letnici

- 23.06. Svečan prevzem gasilskega vozila GVC 16/25 PGD Križe
- 24.06. Udeležba na Paradi 110 let PGD Mirna Peč

- 14.07. Parada ob 110 letnici PGD Stražišče
- 29.07. Urejanje parkirišča pred gasilskim domom in KS
- 23.08. Asfaltiranje parkirišča pred domom KS in gasilskim domom

Pridobili smo kar nekaj parkirnih mest

- 08.09. Osemnajsti pohod s pobratenim društvom Mirna Peč po Mamutovi deželi organizator PGD Golnik
- 17.09. Žalna seja Kmetec Miran
- 20.10. Šesto srečanje z vrtcem Ostržek Golnik demonstrativna vaja s PGD Goriče na Golniku

Medalja za vsakogega nastopajočega

- 20.10. Kviz na Trsteniku pionirji
- 22.11. Predavanja na GRS Kranj prezračevanje objektov in eksplozijske cone

2013

- 08.02. Člani novega UO na svoji seji potrdijo častnega predsednika Alojza Ribnikar in častnega poveljnika Toneta Ožbolta

Časti predsednik Alojz Ribnikar in častni poveljnik Tone Ožbolt

- 14.02. Gasilska zveza podeljuje na predlog GZMO Kranj odlikovanje za posebne zasluge Tonetu Ožbolt Alojzu Ribnikar
- 21.02. Na 3. seji UO in NO se začnejo aktivnosti o nabavi gasilskega avtomobila GVM1
- 05.04. Na 4. seji UO in NO predsednik predlaga nakup vozila GVM-1 Peugeot Boxer. Vsi prisotni člani so glasovali za nadaljevanje akcije nakupa vozila
- 05.05. Florjanova maša Senično
- 25.05. Devetnajsti pohod s pobratenim društvom Mirna Peč Mirna gora 1048 m organizator PGD Mirna Peč
- 25.05. Kongres GZS Koper

Smo nekje vmes

- 22.06. Prevzem novega gasilskega vozila PGD Duplje

- 13.07. Prevzem novega gasilskega vozila PGD Trstenik
- 14.09. Dvajseti tradicionalni pohod s pobratenim društvom Mirna Peč Stegovnik 1692m - planina Javornik 1550m - Golnik, organizator PGD Golnik

Medalje in diplome za dolgoletno udeležbo

- 28.09. Čistilna akcija v Kranju kanjon Kokre
- 19.10. Sedmo srečanje z vrtcem Ostržek Golnik demonstrativna vaja s PGD Goriče na Golniku
- 29.11. Na seji UO in NO gasilskega društva Jože Starič Golnik se pričnejo pogovori za nabavo vozila GVM-1

2014

- 10.01. Ker smo zbrali dovolj sredstev za nakup GVM-1 je predsednik predlagal več ponudb raznih dobaviteljev vozil CITROEN in PEUGEOT. Izvede se nakup. Najugodnejšo celovito ponudbo je podala Avto hiša LEV iz Vrhnike, ki se izbere za dobavitelja. Avto se naroči v najkrajšem času.
- 14.03. Prevzem GVM-1 Lev Vrhnika

Predaja ključev

- 21.03. Prihod GVM-1 na Golnik
- 29.03. Čistilna akcija KRANJ
- 04.05. Florjanova maša v organizaciji PGD Golnik
- 17.05. Enaindvajseti pohod s pobratenim društvom Mirna Peč Mirna gora 1048m, organizator PGD Mirna Peč
- 21.06. Prevzem GVM1 na Golniku

Novo vozilo moštva

- 14.09. Dvaindvajseti pohod s pobratenim društvom Mirna Peč Ajdna 1046 m Valvazorjev dom 1181m organizator PGD Golnik

Pogled na Jesenice

- 18.10. Osmo srečanje z vrtcem Ostržek Golnik demonstrativna vaja s PGD Goriče na Golniku
- 25.11. Zapustil nas je dolgoletni predsednik in častni predsednik PGD Golnik Alojz Ribnikar
- 26.11. Žalna seja Alojz Ribnikar

2015

- 28.03. Čistilna akcija PGD Golnik in KS Golnik

Čistili smo brežine Golnišnice

- 03.05. Forjanova maša v Predosljah
- 09.05. 23. pohod s pobratenim društvom Mirna Peč po Pavčkovi in Slakovi poti organizator PGD Mirna Peč

Pri Pavčku

in pri Slaku

- 26.05. Živijo sosed - zaključek akcije Radi delamo dobro
- 03.07. Slavnostna seja ob 110 letnici PGD Predoslje
- 12.07. Parada ob 110 letnici PGD Predoslje
- 04.09. Slavnostna seja ob 90 letnici PGD Besnica
- 3-6.9. Izlet Banja Luka, Žabjak Budva
- 12.09. 24. pohod s pobratenim društvom Mirna Peč lovska koča na Taležu 715m organizator PGD Golnik

- 17.10. 9. srečanje z vrtcem Ostržek Golnik demonstrativna vaja s PGD Goriče na Golniku
- 15. in 16.12. Tečaj Prvi posredovalci z AED Golnik

Pod mentorstvom dr. Mitja Mohorja

2016

- 02.04. Čistilna akcija PGD Golnik in KS Golnik

Tokrat smo res zabredli

- 08.05. Florjanova maša na Suhi
- 07.05. Petindvajseti Pohod s pobratenim društvom Mirna Peč Kočevski Rog Baza 20 organizator PGD Mirna Peč
- 18.06. Parada ob 90 letnici PGD Suha
- 18.06. Parada ob 110 letnici PGD Duplje
- 30.06. Prevzem opreme za prve posredovalce AED GRS Kranj

Opremljeni z AED in torbami za prvo pomoč

- 17.07. Parada ob 110 letnici PGD Žabnica

- 10.09. Šestindvajseti pohod s pobratenim društvom Mirna Peč Jošt 845m, organizator PGD Golnik
- 16.09. Obisk EURO GV Mala Bukovica
- 27.08. Parada ob 90 letnici PGD Britof
- 06.10. Novo gasilsko vozilo pred predelavo v Ljubljani
- 15.10. Deseto Srečanje z vrtcem Ostržek Golnik za memorial Lojzeta Ribnikarja, demonstrativna vaja s PGD Goriče na Golniku

Novi pokali in medalje za 1. memorial

- 20.10. Razstava gasilske opreme vrtec Ostržek Golnik

Razstava gasilskih slik, oblek, opreme in maket

16.11. 2016 - 23.12. Gradnja vadbenega objekta za potrebe zaščite in reševanja PGD Golnik

V 40 dneh od izkopa do zaključka

- 18.11. Prevoz opreme za novi GV1 EURO GV Mala Bukovica
- 18.11. Slovo od starega GV1
- 12.12. Prevoz manjkajoče opreme za novi GV1 EURO GV Mala Bukovica
- 23.12. Prevzem novega GV1 EURO GV Mala Bukovica

Naša nova pridobitev

2017

- 25.03. Čistilna akcija PGD Golnik in KS Golnik

Gasilci in krajani po zaključeni akciji

- 04.05. Florjanova maša na Trsteniku
- 20.05. Sedemindvajseti Pohod s pobratenim društvom Mirna Peč, Nebesa nad Šentrupertom 602m, organizator PGD Mirna Peč

V nebesih

POMEMBNEJŠI DATUMI DELA OPERATIVCEV

14.08.1976 Meddruštvena vaja ob 30 letnici PGD Golnik vajo izvajali PGD Golnik in PGD Goriče
10.06.1977 Preizkus nove motorne brizgalne Rosenbauer
24.06.1978 Sektorska vaja

18.09.1978 Vaja CZ KS Golnik in PGD Golnik
30.06.1979 Meddruštvena vaja PGD Goriče PGD Trstenik in PGD Golnik
28.06.1981 Sektorska vaja v Tenetišah
23.06.1984 Sektorska vaja na Golniku kuhinja bolnišnice Golnik
26.09.1984 Skupna vaja CZ in PGD Golnik ob akciji NNP Golnik 84
21.10.1984 Meddruštvena vaja PGD Goriče PGD Trstenik in PGD Golnik
29.06.1985 Sektorska vaja v Tenetišah
1986 Sektorska vaja v Britofu
28.06.1986 Meddruštvena vaja
06.06.1987 Sektorska vaja na Golniku na stavbo VVZ vrtec
15.07.1988 Meddruštvena vaja
13.10.1988 Sektorska vaja na Primskovem
29.06.1990 Sektorska vaja na Trsteniku
11.06.1991 Sektorska vaja na Kokrici
15.06.1991 Udeležili smo se parade na Kokrici
27.06.1992 Meddruštvena vaja PGD Goriče PGD Trstenik in PGD Golnik
17.10.1992 Sektorska vaja na Suhi
01.02.1993 V Goričah smo se udeležili usposabljanja prve pomoči
02.02.1993 V Goričah smo se udeležili usposabljanja prve pomoči
03.02.1993 V Goričah smo se udeležili usposabljanja prve pomoči
03.04.1993 Poveljnik Tone Ožbolt se udeleži seminarja za poveljnike na Igu

02.06.1993 Ogled sejma CZ v Kranju
02.06.1993 Ogled vaje Brnik 93 reševanje strmoglavljenega letala
26.06.1993 Meddruštvena vaja v Tenetišah
11.09.1993 Sektorska vaja v Goričah
16.10.1993 Seminar za dihalne aparate na GZ Kranj
11.06.1995 Sektorska vaja v Britofu
24.06.1995 Meddruštvena vaja Goriče 95
14.07.1995 Sektorska vaja v Predosljah ob 90 letnici društva
03.10.1995 Ogled sejma CZ v Kranju
28.06.1996 Sektorska vaja na Golniku Matičkova domačija višinska razlika od 700 do 800 metrov
11.10.1996 Prva skupna vaja s PGD Križe in PGD Golnik v Novakih
18.07.1997 Druga skupna vaja s PGD Križe in PGD Golnik ob 50 letnici PGD Golnik
04.07.1997 Meddruštvena vaja v Goričah
02.10.1997 Ogled sejma CZ v Kranju
03.10.1997 Ogled sejma CZ v Kranju
10.07.1998 Sektorska vaja na Trsteniku Babni vrt gospodarsko poslopje Krničar
16.10.1998 Tretja skupna vaja s PGD Križe in PGD Golnik na Golniku samski dom
25.10.1998 Skupna vaja s PGD Mirna Peč in PGD Golnik v Mirni Peči
12.06.1999 Sektorska vaja v Goričah
27.08.1999 Vaja Kranj 99 ob 40 letnici GRS Kranj
15.10.1999 Četrta skupna vaja s PGD Križe in PGD Golnik v Seničnem na gospodarsko poslopje Jurca
10.06.2000 Sektorska vaja v Čirčah PGD Kranj Primskovo
22.09.2000 Peta skupna vaja s PGD Križe in PGD Golnik prvič na vaji sodeluje tudi sosednje društvo PGD Duplje vaja na Golniku gospodarsko poslopje Mali Edo
22.06.2001 Sektorska vaja v Srakovljah PGD Kokrica
19.10.2001 Šesta skupna vaja s PGD Križe PGD Golnik in PGD Duplje v Križah Žigana vas 34
22.06.2002 Sektorska vaja Svarje ob 50 letnici PGD Goriče

Sektorski poveljnik na trojaku

18.10.2002 Sedma skupna vaja s PGD Križe PGD Golnik in PGD Duplje v Dupljah stanovanjska hiša Duplje 6
27.06.2003 Sektorska vaja na Golniku gospodarsko poslopje Ribnikar Golnik 32
26.09.2003 Osma skupna vaja s PGD Križe PGD Golnik in PGD Duplje na Golniku ginekološki oddelek bolnišnice Golnik
02.06.2004 Deveta skupna vaja s PGD Križe PGD Golnik in PGD Duplje v Križah ob 80 letnici PGD Križe
18.06.2004 Sektorska vaja na Suhi
16.07.2005 Sektorska vaja v Predosljah ob 100 letnici društva

Vaja na gospodarsko poslopje v Dupljah

25.10.2005 Deseta skupna vaja s PGD Križe PGD Golnik in PGD Duplje v Dupljah na gospodarsko poslopje Škrjanc Zg. Duplje 1
24.03.2006 Predavanje za vse člane PGD Golnik predavatelj Hubert Zavašnik Preventiva na območju KS ki ga pokriva PGD Golnik

31.03.2006 Predavanje prva pomoč in opekline za vse člane PGD Golnik, predavatelj Miran Kmetec
30.04.2006 Požarna straža ob kresu športnega društva Storžič v športnem parku Tivoli Golnik
04.05.2006 Na Primskovem smo se udeležili Florjanove maše
05.05.2006 Udeležili smo se prevzema novega orodnega vozila PGD Kranj - Primskovo
30.06.2006 Meddruštvena vaja PGD Goriče PGD Trstenik in PGD Golnik na Golniku samski dom Golnik 46
26.07.2006 Požarna straža bolnišnica Golnik podstrešje tiskarne
27.10.2006 Enajsta skupna vaja s PGD Križe PGD Golnik in PGD Duplje na Golniku samski dom Golnik 46 na vaji sodelovalo 35 gasilcev

Varovanje samskega doma

26.04.2007 Dežurstvo požarna straža cesta na Jošt od 21.30 do 2.30
05.05.2007 Tekmovanje za memorial ustanovnih članov na Kokrici člani A

12.05.2007 Tekmovanje GZMO Kranj na Brdu člani A

Brdo

16.06.2007 Tekmovanje za pokal Mirne Peči člani A

Mešana ekipa Mirna Peč - Golnik

29.06.2007 Meddruštvena vaja PGD Golnik PGD Goriče PGD Trstenik na Trsteniku
23.10.2007 12. meddruštvena vaja PGD Golnik PGD Križe PGD Duplje organizator PGD Križe
26.04.2008 Sodelovanje na vaji železniška nesreča Struževo
31.05.2008 Tekmovanje za memorial ustanovnih članov na Kokrici - ekipa člani A
07.06.2008 Tekmovanje GZMO Kranj na Laborah – ekipa člani A
27.06.2008 Meddruštvena vaja na Golniku 16 članov
08.09.2008 Meddruštvena vaja PGD Golnik PGD Križe PGD Duplje organizator PGD Duplje

Duplje

24.10.2008 13. meddruštvena vaja PGD Golnik PGD Križe PGD Duplje organizator PGD Duplje
30.04.2009 Požarna straža kres športni park
16.05.2009 Tekmovanje GZMO Kranj na Laborah – ekipa člani A
26.06.2009 Meddruštvena vaja PGD Golnik PGD Goriče PGD Trstenik v Goričah
23.10.2009 14. meddruštvena vaja PGD Golnik PGD Križe PGD Duplje organizator PGD Golnik

Vaja na Golniku

15.05.2010 Tekmovanje GZMO Kranj na Laborah ekipa člani A

26.06.2010 Veterani tekmovanje Kokrica

Veterani s pokalom

26.06.2010 Meddruštvena vaja PGD Golnik PGD Goriče PGD Trstenik na Trsteniku
28.10.2010 15. meddruštvena vaja PGD Golnik PGD Križe PGD Duplje organizator PGD Križe
04.06.2011 Tekmovanje veterani Križe

Vaja zaključena

24.06.2011 Meddruštvena vaja PGD Golnik PGD Goriče PGD Trstenik trgovina Mercator na Golniku
07.10.2011 16. meddruštvena vaja PGD Golnik PGD Križe PGD Duplje organizator PGD Duplje
09.10.2011 Meddruštvena vaja PGD Križe-PGD Golnik v Gozdu
12.10.2011 Meddruštvena vaja v Goričah PGD Goriče - PGD Golnik
28.10.2011 Sodelovanje na vaji ruševina 2011
12.05.2012 B ekipa tekmovanje na Kokrici

19.05.2012 Tekmovanje v Cerkljah člani

Na stari brizgalni

19.05.2012 B ekipa tekmovanje GZMO Kranj na Brdu
09.06.2012 Tekmovanje in srečanje veteranov v Kranju
22.06.2012 Meddruštvena vaja PGD Golnik PGD Trstenik PGD Goriče v Goričah
23.06.2012 Tekmovanje v Mirni Peči člani
23.06.2012 Tekmovanje GZG v Prebačevem veterani
23.08.2012 Požarna straža Klinika Golnik
05.10.2012 Demonstrativna vaja PGD Golnik PGD Goriče v Goričah
19.10.2012 17. meddruštvena vaja PGD Golnik PGD Križe PGD Duplje organizator PGD Golnik
12.05.2013 Tekmovanje 23. memorial ustanovnih članov Kokrica
18.05.2013 Tekmovanje GZ MO Kranj
15.06.2013 Tekmovanje Mirna Peč
21.06.2013 Meddruštvena vaja PGD Golnik PGD Trstenik PGD Goriče na Trsteniku gospodarsko poslopje Žablje 4

31.08.2013 Tekmovanje za memorial Marjana Katrašnika Besnica

Na cilju

20.09.2013 18. meddruštvena vaja PGD Golnik PGD Križe PGD Duplje organizator PGD Križe
15.10.2013 Meddruštvena vaja v Goričah PGD Goriče - PGD Golnik
20.06.2014 Meddruštvena vaja PGD Golnik PGD Trstenik PGD Goriče na Golniku Mercator Golnik
06.09.2014 Tekmovanje za memorial Marjana Katrašnika Besnica
08.10.2014 19. skupna vaja PGD Duplje PGD Križe PGD Golnik organizator PGD Duplje

Varovali žago

11.03.2015 Meddruštvena vaja PGD Golnik PGD Goriče v Goričah
30.04.2015 Požarna straža kres ŠP Tivoli Golnik
20.06.2015 Meddruštvena vaja PGD Golnik PGD Trstenik PGD Goriče v Goričah Goriče 67
10.07.2015 Požarna straža Klinika Golnik

11.07.2015 Tekmovanje in srečanje veteranov v Predosljah

Na trojaku

21.07.2015 Požarna straža Klinika Golnik
01.09.2015 Požarna straža Klinika Golnik
04.09.2015 Požarna straža Klinika Golnik
06.10.2015 Požarna straža Klinika Golnik
30.10.2015 20 skupna vaja PGD Golnik PGD Križe PGD Duplje organizator PGD Golnik
05.11.2015 Požarna straža Klinika Golnik
30.04.2016 Požarna straža kres športni park

Požarna straža

11.06.2016 Mokra vaja v Dupljah ob 110 letnici PGD Duplje

10.09.2016 Srečanje veteranov Stara Fužina
15.10.2016 Meddruštvena vaja PGD Golnik PGD Trstenik PGD Goriče na Trsteniku Čadovlje 8
19.10.2016 Meddruštvena vaja PGD Golnik PGD Goriče v Goričah evakuacija OŠ Simona Jenka

Prvošolčki na izobraževanju

20.10.2016 21. meddruštvena vaja PGD Golnik PGD Križe PGD Duplje organizator PGD Križe

Seznam intervencij v celotni zgodovini PGD Jože Starič Golnik:

Požar na stanovanjski hiši Golnik 90 29.05.2017 18:13

V stanovanjskem objektu je prišlo do požara. Gasilci so pogasili požar v mansardi, odkrili približno 50 kvadratnih metrov strehe in opravili pregled s termo kamero. Odkrito streho so nato še prekrili s folijo. Sodelovali PGD Golnik, GRS Kranj in PGD Goriče

Pogrešana oseba 20.04.2017 19:45

Ob 19.46 je na Golniku, občina Kranj, potekala iskalna akcija pogrešane osebe. Posredovali so gasilci PGD Golnik, vodniki reševalnih psov za iskanje pogrešanih oseb ZRPS Gorenjska in SIP - KZS Skupina 4 - ERP za območje Gorenjske. Pogrešane osebe nismo našli. Intervencija se je nadaljevala tudi naslednji dan. Posredovali so gasilci iz PGD Golnik, Kokrica, gorski reševalci postaje GRS Kranj, vodniki z iskalnimi psi ZRPS Gorenjska in SIP KZS Gorenjska ter policisti. Pogrešane osebe nismo našli, a se je potem našla naslednji dan nepoškodovana.

Gori lesena koča na naslovu Golnik 21 06.10.2016 09:48

Dobili smo poziv na intervencijo in sicer je na naslovu Golnik 21 zagorela lesena koča. Kljub nevarnosti zaradi podzemnega osjega gnezda, ki se je vnelo, smo požar uspešno sanirali.

Požar v naravi 15.04.2016 22:18

5 članov našega društva je pogasilo požar na travniku, ki je bil verjetno posledica kurjenja brez nadzora.

Dimniški požar 26.03.2016 10:41

Štirje člani našega društva so skupaj s kranjsko poklicno brigado pogasili dimniški požar na Malijevem.

Meteorna voda vdrla v kletne prostore 06.11.2014 22:47

Zaradi nenehnega dežja je na naslovu Golnik 124 meteorna voda vdrla v septično jamo, ki jo je napolnila do te mere, da je začela zalivati kletne stanovanjske prostore. Hkrati je voda tudi z zunanje strani začela vdirati v iste prostore. Skupaj z dvema gasilcema GRS Kranj je 5 naših gasilcev zajezilo vodo in odstranilo vodo in fekalije iz objekta. Ker je voda še vedno vdirala, smo na objektu pustili potopno črpalko.

Voda grozila hiši 05.11.2014 21:54

Zaradi obilice dežja je meteorna voda začela groziti novejši hiši na Golniku. 4 člani našega društva smo skupaj z domačimi poskusili povečati pretok odvodne cevi, a žal neuspešno. Smo pa z motorno brizgalno izčrpali vodo, ki je grozila in na lokaciji pustili električno potopno črpalko, ki je skrbela, da nivo vode ni naraščal.

Iskalna akcija pogrešane osebe 17.10.2014 07:30

Pozvani smo bili na pomoč pri iskanju pogrešane osebe v okolici računika v Udinem borštu. Gasilci več društev in poklicni gasilci iz Kranja skupaj z rešavalnimi psi in policisti smo v zgodnjih popoldanskih urah uspeli najti pogrešano osebo.

Žledolom v Loški dolini 11.04.2014 14:00

Dva naša člana sta z vozilom Unimog prevažala električni agregat civilne zaščite, ki je bil namenjen za pomoč ob žledolomu v Loški dolini.

Pomoč ob žledolomu 18.02.2014 08:00

Dne 18.02.2014 smo bili poklicani na pomoč in sicer za dostavo agregata v Loško dolino.

Evakuacija vrtca ob žledolomu 06.02.2014 10:08

Nad vrtec Ostržek se je nevarno nagnil borovec na zahodni strani. Po evakuaciji vrtca smo s pomočjo gasilske lestve GRS Kranj postopoma odstranili celotno drevo brez poškodb na strehi vrtca. Več si lahko ogledate v naši galeriji slik.

Drevo ogrozilo hišo na naslovu Golnik 3 06.02.2014 08:25

Napoteni smo bili na intervencijo, kjer je zaradi žledu drevo padlo na dvorišče hiše Golnik 3 in ogrozilo vozila in hišo. Posledice odstranjene, kar je bilo v naši moči.

Ovira na glavni cesti Kranj-Golnik 05.02.2014 17:04

Zaradi žledu se je podrlo drevo malo pred avtobusno postajo na Golniku iz smeri Kranja. Ustrezno smo zavarovali cesto in

odstranili posledice. Promet je ponovno stekel v slabi uri.

Pomoč ob snegolomu 04.02.2014 11:38

V vasi Zalog nad Goričami je bilo potrebno očistiti pot do hiše nad katero se je nevarno nagnila smreka. Pot se je uredila, smreke pa zaradi nedostopnosti ni bilo mogoče odstraniti.
Prav tako je drevesa ogrozila hišo na zgornjem Golniku.

Odkrita streha na Malijevem 26.11.2013 14:30

Na bloku na Malijevem je veter spet odkril, tokrat drugo stran strehe. Ker je ostrešje povsem uničeno, smo počakali krovca, ki bo streho naredil na novo, da si objek ogleda in svetuje, kaj je potrebno storiti. S pomočjo avtolestve GRS Kranj smo nato za silo popravili pločevino, ki je grozila, da jo bo odtrgalo, več v danih okoliščinah nismo mogli storiti. Intervencije se je udeležilo 5 gasilcev PGD Golnik.

Popravilo strehe na Malijevem 12.11.2013 15:21

Na bloku na Malijevem je veter odnesel del kovinske strehe. Začasno sanacijo so opravili naši gasilci s pomočjo avtolestve GRS Kranj.

Vetrolom 11.11.2013 12:44

V ponedeljek smo bili napoteni na intervencijo pred hišo Golnik 118, kjer pa zaradi električnega kabla, na katerega se je podrlo drevo, nismo smeli ukrepati. V tem času se je na izvoz s Klinike Golnik podrlo drevo, katerega je odstranilo 5 naših gasilcev.

Črpanje vode na toplotni postaji Klinike Golnik 10.11.2013 01:47

V toplarni na Golniku je prišlo do poplavljanja vode iz odtočnega jaška. Vodo so začeli prečrpavati golniški gasilci skupaj s kolegi iz kranjske poklicne enote še ravno pravi čas, preden je ta dosegla električno napeljavo.

Gozdni požar za blokom Golnik 111 13.08.2013 02:19

Sredi noči je prišel poziv Centra za obveščanje, da se nekaj dogaja za blokom št. 111. Trije naši gasilci, kranjska poklicna enota in gasilci PGD Trstenik so do jutranjih ur reševali vrtno uto, ki jo je kot kaže nekdo nalašč zakuril. Na srečo je bila intervencija sprožena še preden bi požar utegnil zajeti gozdne površine.
Glede na to, da je to letos že tretji požar v podobni obliki, domnevamo, da nam nekdo nagaja.

Požar za parkom Tivoli 07.08.2013 18:13

Po klicu občana, da se za parkom Tivoli nekaj sumljivo kadi, so štirje naši člani odšli na intervencijo in ugotovili, da se je zaradi metanja petard v deblo posušenega drevesa le to vnelo. Zaradi hitrega posredovanja do večje škode ni prišlo.

Gozdni požar v Bajerju 26.04.2013 20:21

Pri pobiranju prostovoljnih prispevkov sta dva gasilca opazila sumljivo dogajanje v gozdu. Takoj sta reagirala in poklicala 112 ter se nemudoma vrnila v prostore PGD, ter sprožila akcijo. 5 prostovoljcev je lociralo in lokaliziralo požar še pred prihodom poklicnih gasilcev iz Kranja. Ob približno 22. uri je bila akcija uspešno zaključena.
Pogorela je krmilnica za divjad. Ožganih je nekaj dreves, katere pa smo pravočasno zaščitili.

Poplave 05.11.2012 16:52

Prišlo je do poplavljanja reke Save. Gasilci PGD Golnik smo bili klicani na prečrpavanje vode izpred tovarne Zvezda. 6 udeležencev je prečrpavalo vodo do poznih nočnih ur.

Iskanje pogrešane osebe 04.10.2012 20:46

Krajanka Gorič je bila pogrešana in sprožena je bila iskalna akcija, katere se je udeležilo 7 naših članov. Okrog polnoči se je iskanje prekinilo. Pogrešana oseba se je našla sama naslednji dan.

Požar Golnik 100 13.09.2012 01:16

V hudem neurju je ob vrnitvi električnega toka zagorelo. Pri izvozu smo gasilci naleteli še na podrto drevo. Po končanem požaru je bilo drevo odstranjeno.

Pomoč pri intervenciji Hrušica - Kozina 11.08.2012

Poklicani smo bili na pomoč pri intervenciji Hrušica-Kozina, a so nas sredi poti poslali nazaj v garažo.

Neurje 11.07.2012 17:02

Člani PGD Golnik smo pomagali pri odstanjevanju posledic vetroloma.

Požar v Bajerju 28.05.2012 19:12

Člani PGD Golnik smo bili poklicani na intervencijo pri požaru v naravi. Ugotovili smo, da je požar posledica kurjenja vej. Požar smo pogasili in o tem obvestili lastnika.

Požar med stanovanjskima hišama 131 in 132 26.03.2012 02:55

Ponoči je zagorelo na vrtu med dvema hišama.

Požar 03.04.2010 11:00

Lažni alarm: Golnik 111

Poplava 25.12.2009 16:36

Črpanje vode: Mega center - Iskraemeco

Požar streha 19.08.2009 12:39

Gašenje: Aqusava Kranj

Požar 18.05.2009 17:59

Gašenje: Golnik 32 stan. hiša Ribnikar

Požar v naravi 09.02.2008 12:49

Gašenje: Nad stan. hišo Golnik 68 Jarc

Poplava 18.09.2007 18;19

Črpanje vode: Sebenje 71

Poplava 18.09.2007 13:00

Črpanje vode: Bol.Golnik garaže,garderoba

Gozdni požar 26.04.2007 16:49

Gašenje pož. straža: Jošt

Požar mizarstvo Vehovec Kranj 10.04.2007 12:04

Gašenje pož. straža: Mizarstvo Vehovec v bivših prostorih Tekstilindusa Kranj

Travniški požar 15.03.2007 13:35

Gašenje: Letenice

Požar avtoličarska 24.11.2005 10:13

Gašenje: Golnik 90 Debeljak avtolič. del

Požar v kuhinji 11.08.2005 10:09

Preklic inter.: Golnik 36 kuhinja bolnišnice

Požar - kontejner 08.10.2004 23:02

Gašenje: Golnik 63 dom KS in gas. dom

Poplava 26.06.2004 10:32

Črpanje vode: Golnik 35

Zemeljski plaz 25.06.2004 10:15

Reševanje: Golnik 121,122 odsek ceste

Požar 23.08.2003 02:12
Gašenje: Golnik 48 pri Rožmanu

Požar 14.06.2003 06:14
Gašenje: Golnik klubski prostori ŠD

Travniški požar 09.06.2003 13:50
Gašenje: Golnik športni park Tivoli

Požar 26.05.2003 16:52
Gašenje: Golnik 12 Golmajer

Gozdni požar 30.04.2003 14:20
Gašenje: Golnik športni park Tivoli

Požar 16.03.2003 18:29
Gašenje: Bivalni kontejner z orodjem pri bolnišnici

Dimniški požar 02.02.2003 10:44
Gašenje: Golnik 43 Gortan

Poplava 12.08.2002 08:50
Črpanje vode: Golnik 52 Krčmar

Poplava 11.08.2002 18:00
Črpanje vode: Golnik 52 Krčmar

Zemeljski plaz 16.07.2002 16:02
Reševanje: Golnik 118,119 Hudokmet - Beguš

Poplava 16.07.2002 13:55
Črpanje vode: Golnik 52 Krčmar

Poplava 16.07.2002 10:07
Črpanje vode: Bolnišnica čistilna naprava

Poplava 16.07.2002 07:10
Črpanje vode: Bolnišnica toplarna

Požar gosp. poslop 29.08.2000 11:51
Gašenje: Tenetiše 24

Požar 23.08.2000 10:07
Gašenje: Golnik Zagorjanova uta

Požar gosp. poslop 05.05.2000 17:34
Gašenje: Žablje 1

Gozdni požar 10.02.2000 15:16
Gašenje: Nad Zalogom

Poplava 13.06.1999 00:35
Črpanje vode: Tenetiše črpanje vode

Požar 24.03.1998 19:45
Gašenje: Golnik 48 pri Rožmanu

Gozdni požar 21.02.1998 16:15
Gašenje: Golnik mali Triglav

Gozdni požar 05.04.1997 16:10
Gašenje: Golnik nad domač. Vaznikar

Reševanje padalca 23.01.1997 16:00
Reševanje: Golnik nad Ribnikarjem

Elektro daljnovod 10.01.1997 10:50
: Golnik 32 Ribnikar

Požar 01.07.1995 20:50
Gašenje: Golnik 114 Hlebčar

Zemeljski plaz 01.07.1994 07:00
Reševanje: Bolnišnica, Golnik 23 Likar

Zemeljski plaz 30.06.1994 19:45
Reševanje: Bolnišnica, Golnik 23 Likar

Požar 01.04.1994 19:45
Gašenje: Bolnišnica obednica gl. kuh.

Dimniški požar 05.01.1994 19:30
Gašenje: Golnik 43 Gortan

Požar 14.09.1993 21:30
Gašenje: Golnik 160 Ramovš

Gozdni požar 06.04.1993 14:35
Gašenje: Trstenik

Reševanje 22.09.1991 18:00
Reševanje: Golnik stan. Petrovski

Požar 21.09.1991 12:10
Gašenje: Golnik bolnišnica RTG odd.

Lažni alarm 14.07.1991 16:15
: Golnik

Dežurstvo ob agresiji na SLO 27.06.1991
Dežurstvo: Golnik do 10.07.1991

Gozdni požar 19.08.1990 09:00
Pospravljanje: Tolsti vrh

Gozdni požar 18.08.1990 09:00
Pospravljanje: Tolsti vrh

Gozdni požar 06.08.1990 16:00
Gašenje: Tolsti vrh

Gozdni požar 05.08.1990 12:00
Gašenje: Tolsti vrh

Travniški požar Gašenje: Golnik mali Triglav	03.03.1990 20:00
Travniški požar Gašenje: Golnik travnik za kad. hribom	03.03.1990 11:30
Požar kontejner 6 Gašenje: Golnik 65	26.02.1988 20:05
Gozdni požar Gašenje: Tolsti vrh	02.05.1987
Požar Gašenje: Golnik 60 dr. Finkova	24.02.1987
Zemeljski plaz Reševanje: Golnik 70 Štefe Peter	14.11.1982
Zemeljski plaz Reševanje: Golnik 6 Močnik	15.10.1980
Poplava Črpanje vode: Golnik	29.06.1974
Požar Gašenje: Golnik	24.08.1956
Požar Gašenje: Goriče	21.07.1956

Gozdni požar pri Ambrožu

Požar pri Ribnikarju

Tovarna Zvezda

Mladi strojnik

Od brunarice ni ostalo veliko

Nad Golnikom se je razbesnel vihar

Žledolom

Poplave

Ogenj

Obisk kurentov s Ptuja na Golniku

Obisk malčkov in vzgojiteljic iz vrtca Ostržek

Trening veteranov

Ekipa starejših pionirjev z mentorjem na tekmovanju na Kokrici

Tekmovalna ekipa na Zarici

Tekmovalna ekipa v akciji

Tekmovalna ekipa na tekmovanju v Mirni Peči

Tekmovalna ekipa v akciji na občinskem tekmovanju

Tekmovalna ekipa 2006

Tekmovalna ekipa v akciji v Mirni Peči

Stari gasilski dom

Novi gasilski dom

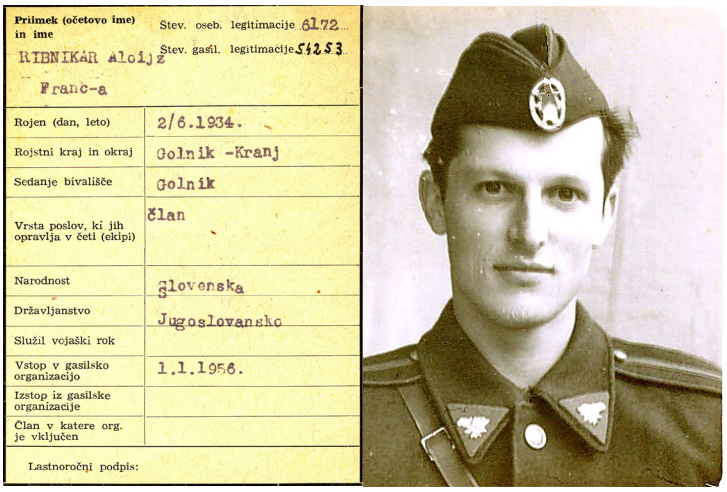

Priimek (očetovo ime) in ime	Stev. oseb. legitimacije 6172 / Stev. gašil. legitimacije 54253
RIBNIKAR Alojz Franc-a	
Rojen (dan, leto)	2/6.1934.
Rojstni kraj in okraj	Golnik -Kranj
Sedanje bivališče	Golnik
Vrsta poslov, ki jih opravlja v četi (ekipi)	član
Narodnost	Slovenska
Državljanstvo	Jugoslovansko
Služil vojaški rok	
Vstop v gasilsko organizacijo	1.1.1956.
Izstop iz gasilske organizacije	
Član v katere org. je vključen	
Lastnoročni podpis:	

Gasilska izkaznica častnega predsednika PGD Golnik

PREDSEDNIKI PGD GOLNIK V OBDOBJU OD 1947 – 2018

LETO	PRIIMEK IME
1947 – 1950	Starič Jože
1950 – 1955	Gašper Jasenovec
1955 – 1957	Franc Vevar
1957 – 1960	Franc Šimenc
1960 – 1962	Pavel Okorn
1962 – 1966	Pavel Debeljak
1966 – 1968	Alojz Starc
1968 – 1970	Franc Podakar
1970 – 1973	Janez Omejc
1973 – 1980	Jože Škorc
1980 – 1983	Franc Mali
1983 – 1987	Jože Škorc
1987 – 1989	Anton Zagmajster
1989 – 1992	Jože Škorc
1992 – 1993	Ajdič Dušan Alojz Ribnikar
1993 – 1998	Alojz Ribnikar
1998 – 2003	Alojz Ribnikar
2003 – 2008	Alojz Ribnikar
2008 – 2013	Alojz Ribnikar
2013 – 2018	Gregor Omersa

POVELJNIKI PGD GOLNIK V OBDOBJU OD 1947 – 2018

LETO	PRIIMEK IME
1947 – 1950	Karel Tratar Sekretar
1951 – 1955	Jože Starič
1956 – 1957	Jože Perko
1958 – 1960	Jože Starič
1961 – 1962	Lojze Hubert
1963 – 1966	Karel Tratar
1967 – 1968	Jože Neral
1969 – 1970	Jože Neral
1971 – 1973	Martin Raduha
1974 – 1980	Jože Neral
1981 – 1983	Drago Likar Feliks Horvat
1984 – 1985	Franc Mali Anton Zagmajster
1986 – 1987	Franci Ribnikar
1988 – 1993	Tone Ožbolt
1993 – 1998	Tone Ožbolt
1998 – 2003	Tone Ožbolt
2003 – 2008	Tone Ožbolt
2008 – 2013	Tone Ožbolt
2013 – 2018	Miha Meglič

TAJNIKI PGD GOLNIK V OBDOBJU OD 1947 – 2018

LETO	PRIIMEK IME
1947 – 1950	Jože Kirn
1951 – 1955	Jože Kirn
1956 – 1957	Jože Kirn
1958 – 1960	Jože Kirn
1961 – 1962	Maks Pivk
1963 – 1966	Maks Pivk
1967 – 1968	Maks Pivk
1969 – 1970	Maks Pivk
1971 – 1973	Maks Pivk Jože Kirn
1974 – 1976	Janez Omejc
1978 – 1980	Milan Gradišek
1981 – 1983	Marija Pihler
1984 – 1985	Janez Omejc
1986 – 1987	Janez Omejc
1988 – 1988	Janez Omejc
1989 – 1989	Tihomir Miloševič
1990 – 1992	Dušan Ajdič
1993 – 1993	Zdenka Matoš
1993 – 1998	Janez Omejc
1998 – 2003	Janez Omejc
2003 – 2008	Janez Omejc
2008 – 2013	Hubert Zavašnik
2013 – 2018	Dejan Vukotič

SPISEK VODSTVA PGD GOLNIK 2013 – 2018

UPRAVNI ODBOR

Funkcija	**Ime Priimek**	**Čin**
Predsednik	Gregor Omersa	VG I st.
Poveljnik	Miha Meglič	GČ I st.
Tajnik	Dejan Vukotič	NGČ II st.
Blagajnik	Ana Ribnikar	VGČ ORG I st.
Orodjar	Boris Polančec	VG I st.
Podpredsednik	Henrik Škorc	VG I st.
Član	Janez Debeljak	NGČ II st.
Član	Hubert Zavašnik	VGČ II st.

NADZORNI ODBOR

Funkcija	**Ime Priimek**	**Čin**
Predsednik	Milan Čufer	Gasilec II st.
Član	Franc Smolej	
Član	Igor Tvrdy	Gasilec

ČLANSTVO PGD GOLNIK

Vrsta člana	Ime Priimek	Čin
Operativec	Tone Ožbolt	GČ II st.
Operativec	Franci Ribnikar	NGČ II st.
Operativec	Janez Debeljak	NGČ II st.
Operativec	Miha Meglič	GČ I st.
Operativec	Robi Lavtar	VG I st.
Operativec	Boris Polančec	VG I st.
Operativec	Damjan Veternik	NGČ I st.
Operativec	Gregor Omersa	VG I st.
Operativec	Franci Kalan	NGČ II st.
Operativec	Henrik Škorc	VG I st.
Operativec	Dušan Vevar	VG I st.
Operativec	Andrej Cafuta	Gasilec I st.
Operativec	Dejan Vukotič	NGČ II st.
Operativec	Igor Tvrdy	Gasilec
Operativec	Pavel Debeljak ml.	Gasilec I st.
Operativec	Tomaž Debeljak	Gasilec I st.
Operativec	Ana Ribnikar	VGČ ORG I st.
Operativec	Klemen Debeljak	Gasilec
Operativec	Roman Pezdirnik	Gasilec
Operativec	Andrej Zavašnik	VG
Operativec	Stojan Miloševič	VG
Veteran	Milan Čufer	Gasilec II st.
Veteran	Hubert Zavašnik	VGČ II st.
Veteran	Jože Škorc	NGČ II st.
Veteran	Pavel Debeljak st.	Gasilec II st.
Veteran	Tadej Trelc	
Veteran	Franc Smolej	
Veteran	Joško Neral	GČ I st.
Častni član	Friderik Mali	
Pionir	Matic Omersa	
Pionir	David Davidovič	
Mladinec	Manca Omersa	
Mladinec	Tia Habič Davtovič	
Mladinec	Aleksandra Maja Jemec Knaus	
Mladinec	Enis Kičin	
Mladinec	Kregar Rebeka	
Mladinec	Melisa Mujabašič	
Mladinec	Ruby Pelko	
Mladinec	Matej Vilar	
Mladinec	Matic Vrhovnik	
Podporni član	Karlo Likar	
Podporni član	David Čepin	

Podporni član	Ivo Žuna	
Podporni član	Klemen Golmajer	
Podporni član	Borut Pervanja	
Podporni član	Sanel Djurkovič	
Podporni član	Ana Kasunič	
Podporni član	Tina Ožbolt	
Podporni član	Aleksandra Pavleka	

PROSTOVOLJNO GASILSKO DRUŠTVO JOŽE STARIČ GOLNIK 70 LET

Zbornik ob praznovanju 70 letnice društva

Izdal: PGD Jože Starič Golnik

Zbrala in uredila: Gregor Omersa in Anton Ožbolt

Golnik, junij 2017

Pomagali so nam:

Mestna občina Kranj
GZMO Kranj
GRS Kranj
KS Golnik
Klinika Golnik
Vrtec Ostržek Golnik
MOK, službi za zaščito in reševanje
Opeka d.o.o.
Tlakovit, Ibrahim Kasupović s.p.
Alpcolor d.o.o. Škofja Loka
Gradbeništvo Gogi, Zoran Vuković s.p.
Caparol d.o.o. Komenda
Euro GV d.o.o.
Webo d.o.o.
Xella Porobeton SI, d.o.o.
Žito d.d., PE Gorenjka

krajani KS Golnik

in mnogi drugi